

לתשומת ליבך - מסמך זה הינו אישי ונועד לשימושך הפרטי בלבד.

דוח מקוצר לשנת 2017

(כל הנתונים נכונים ליום 31/12/17)⁽¹⁾⁽²⁾

חלק א' - כללי

פרטי חשבון			
12 בנק הפועלים בע"מ, מס' סניף 91, מס' חשבון 430003 קופלד סמנתה			
שם בעל עניין בחשבון	סוג קשר	ת.ז./מס' דרכון	שם מדינה
קופלד סמנתה	בעלים	תעודת זהות: 336120449	ישראל
סוג חשבון: מועד פתיחת חשבון: מעביר משכורת:		חשבון עו"ש 05/05/2016 לא	

חלק ב' - יתרות ליום 31/12/17

נכסים			
סוג נכס	שם מטבע	שער יציג	יתרה בשקלים
יתרת עו"ש	ש"ח		535,484.65
סה"כ נכסים	ש"ח		535,484.65

** אם מתקיימים הליכים משפטיים, יתרת החוב הקובעת תהיה לפי קביעת ביהמ"ש ואם נפתח תיק הוצל"פ-לפי הקבוע בו.

חלק ג' - פעילות בחשבון

1.			
סוג מוצר	יתרה חודשית ממוצעת* (קרן בלבד)	שיעור ריבית שנתית ממוצעת	סך הכנסות/הוצאות מריבית והצמדה
יתרת עו"ש	522,137.78	0.0000	0.00
מסגרת כ. בנקאיים-ללא ריבית		0.0000	
מסגרת כ. בנקאיים - עם ריבית**		0.0000	
סך פקדונות וחסכונות	273,013.14		35.21
סך הלוואות לדיור			
סך הלוואות אחרות			
	יתרה חודשית ממוצעת*		רווח/הפסד***

תיק ני"ע

* היתרה מחושבת לפי ממוצע פשוט (יתרה מצטברת שנתי חלקי 12 חודשים בשנה).

** לפירוט אודות שיעור הריביות בכרטיסים היכנס לדוח המפורט.

*** רווח/הפסד כתוצאה ממכירות בפועל, כולל תקבולים מדיבינד וריבית, אחרי תשלומי עמלות ולפני ניכוי מס. סיכום אריתמטי שנתי.
הנתונים לעיל הינם מצרפיים. אם קיימת פעילות במס"ח בחשבון, היא מתורגמת לשקלים לפי השער היציג ליום 31/12/17. לפירוט אודות פעילות המס"ח בחשבון היכנס לדוח המפורט.

אלפים

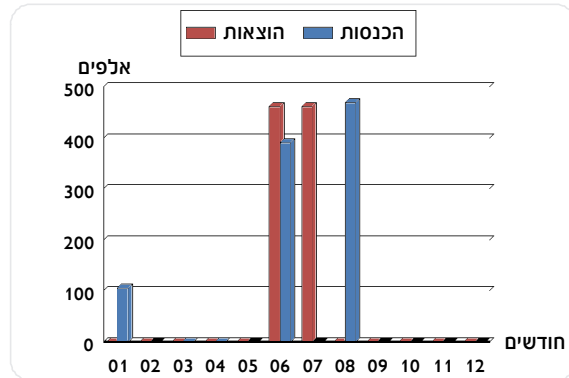
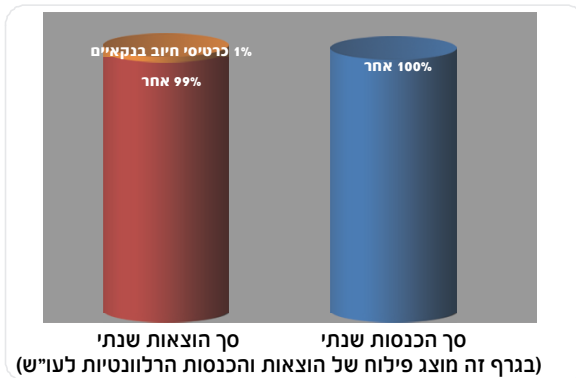

2. פקדונות וחסכונות

*** לא קיימים נתונים ***

3. אשראי

*** לא קיימים נתונים ***

4. עמלות

עמלות עובר ושב

שם העמלה	סך הסכום השנתי ששולם בגין העמלה	מס' פעולות שבוצעו/סכום עסקה	*מחוצע שנתי של העמלה (סכום/שיעור)
פעולה ע"י פקיד - העברה לחשבון אחר: לקוח שאינו מחזיק כרטיס למשיכת מזומן, לקוח שהוא אדם עם מוגבלות ולקוח שהוא אזרח ותיק זכאים ל-94 ע"י פקיד בחודש במחיר פי בערוץ ישיר, זכאות כאמור של אדם בעל מוגבלות תחל ב-1 בחודש שלאחר הצגת תעודה או אישור כנדרש, הגדרתאזרח ותיק תבוצע באופן אוטומטי בתחילת החודש העוקב	6.50	1	6.50 ש"ח
השלמה למינימום	36.65	11	3.33 ש"ח
פעולה בערוץ ישיר - זיכוי חשבון באמצעות מסלקה	2.01	3	0.67 ש"ח
פעולה בערוץ ישיר - חיוב על פי הרשאה לחיוב חשבון או הוראת קבע	11.44	12	0.95 ש"ח
שיק בנקאי	13.00	1	13.00 ש"ח
קבלת מידע בתקשורת לבקשת לקוח - שרות און טיים עו"ש שקל מט"ח	108.00	365	0.30 ש"ח
סה"כ:	177.60 ש"ח		

בתעריף קבלת מידע בתקשורת לבקשת לקוח, שירות און טיים, הנתון בעמודת "מס' פעולות שבוצעו/סכום עסקה", מתייחס למספר הימים בהם היה הלקוח מצורף לשירות, בהתאמה לכמות המצורפים לשירות.

*חישוב הממוצעים כולל החזרים / תיקונים במידה ובוצעו הסכומים המצוינים לגבי עמלה תפעולית בגין פרעון מוקדם של הלוואה לדיור הינם לפני הפחתת הפרשי היוון שליליים, באם היו. הודעה לגבי הסכומים שנגבו בפועל בגין עמלה זו נשלחה במסגרת האישור על ביצוע פרעון מוקדם וכן דיווחו יוצג בדו"ח השנתי בגין הלוואה לדיור שישלח אליך בחודש פברואר.

5. נתוני עו"ש נוספים

*** לא קיימים נתונים ***

הערות:

- (1) כל הנתונים מוצגים בשקלים, אלא אם כן צויין אחרת.
- (2) כל הנתונים הינם לפני ניכוי מס.
- (3) ריבית נומינלית - הריבית הנקובה במסמכי העסקה.
- (4) ריבית מתואמת - שיעור הריבית המתקבל על ידי ייחוס שיעור ריבית לתקופה של שנה, המבוסס על חישוב של 365 ימים בשנה, בהתחשב במרכיב של ריבית דריבית אם תשלום הריבית נעשה תקופתית.

למידע נוסף היכנס לדוח השנתי המפורט דרך חשבונך באתר האינטרנט שלנו בכתובת www.bankhapoalim.co.il
או פנה למוקד הטלפוני שמספרו *2407 או לסניף.

להסבר אודות הדוח הכנס לאתר בנק ישראל בכתובת:
<http://www.boi.org.il/he/ConsumerInformation/ConsumerIssues/Pages/BankID.aspx>